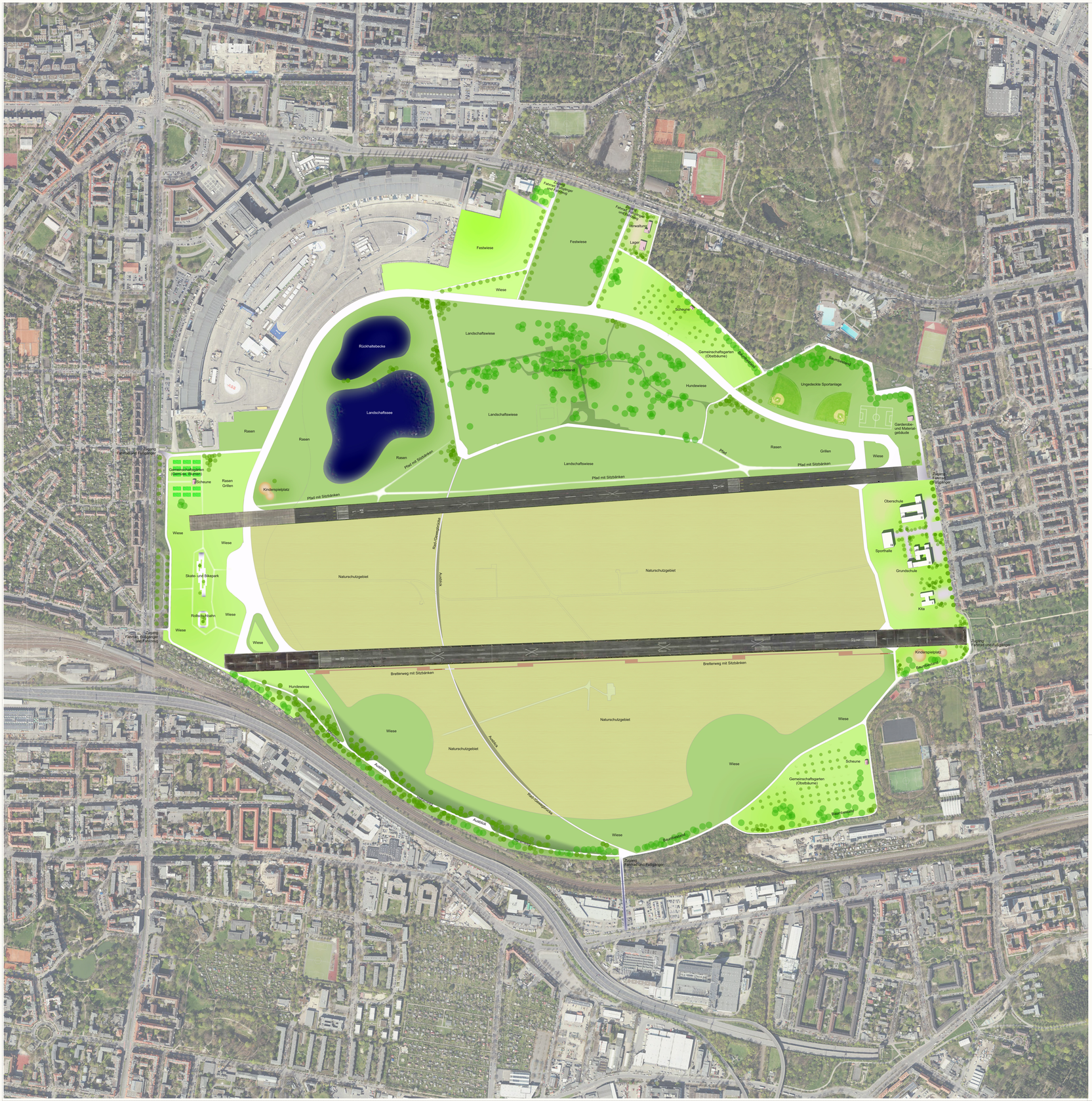

Nutzungskonzept

- Fläche für Gemeinbedarf
- Fläche für Gemeinbedarf mit höhem Grünanteil
- Grünfläche
- Landwirtschaft
- Wasserfläche

Bauphasen

Phase 1:
Prioritäre Sanierung der Regenwasserzirkulation und anschließende Grünanlagen. Der beim Bau des Landschaftssees ausgehobene Erde wird für den Bau des höhen Wegs auf der Südseite verwendet.

Phase 2:
Fortsetzung der Landschaftsgestaltung im zentralen und südlichen Bereich des Tempelhofer Feldes. Beinhaltet neue Fuß-, Radrouten sowie die Sanierung und Erweiterung des geschutzten Biotopgebiets.

Phase 3:
Entwicklung des nördlichen Bereichs, einschließlich der Verlagerung der ungedeckten Sportanlage, Bau neuer Verkehrswege und Errichtung vom Verwaltungsgebäude.

Phase 4:
Durchführung nach der Sanierung der Grünflächen im Tempelhofer Feld, um den Schulen und dem Kita eine schöne Umgebung zu bieten.

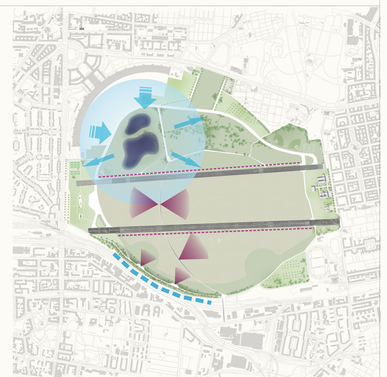

- Wege bieten älteren Menschen, Kindern und Behinderten langsame sichere Spaziergänge
- Fuß- und Radwegbrücken ermöglichen den Nord-Süd-Verkehr.
- Radwege durch dem Feld

- Regenwasser
- auf vielfältige ökologische, soziale und klimatische Herausforderungen reagieren
- Kühlung
- Panoramablicke
- erhöhterGehweg in Kombination mit Grünanlagen als Lärmschutz